



Hergestellt gemäß OIML R60 Richtlinien

Nennlasten von 500 kg bis 200000 kg



- EDELSTAHL 17-4 PH
- BIDIREKTIONAL ZUG- UND DRUCKLAST
- KOMBINierter FEHLER $\leq \pm 0.05\%$
- SCHUTZART: IP68 (500 - 60000 kg) - IP67 (100000 - 200000 kg)

NENNLAST	kg	NETTOGEWICHT (kg)
500		1.2
1000		1.2
2000		1.2
5000		1.7
10000		1.8
20000		4.8
30000		5.3
60000		5.4
100000		12
150000		15
200000		25

ZERTIFIZIERUNGEN

- EAC** Entspricht den Vorschriften der Eurasischen Zollunion
- UKCA** Gleichwertig zur CE-Zertifizierung für das Vereinigte Königreich

ZERTIFIZIERUNGEN AUF ANFRAGE

- ✓ Prüfung der Linearität
- Ex** ATEX II 1GD (Zone 0-1-2-20-21-22) (CE - UKCA)
- IECEx** IECEx (Zone 0-1-2-20-21-22)
- EAC Ex** Entspricht den Vorschriften der Eurasischen Zollunion für den Einsatz in explosionsgefährdeten Bereichen

OPTIONEN AUF ANFRAGE

BESCHREIBUNG



Zwei redundante Dehnmessstreifen-Wheatstone-Brücken (350 Ω) mit 2 Ausgangskabeln; für doppelte Sicherheitssysteme.

ABMESSUNGEN (mm)

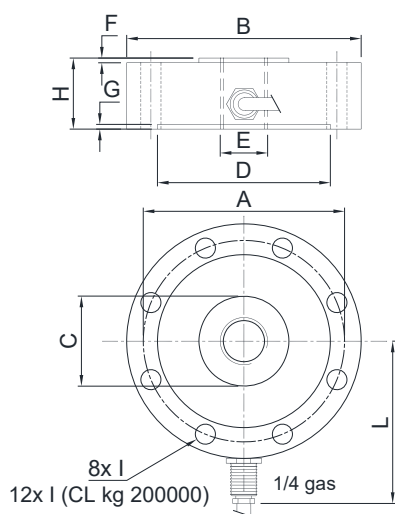

	kg 500 kg 1000 kg 2000	kg 5000 kg 10000	kg 20000 kg 30000 kg 60000	kg 100000	kg 150000	kg 200000
A	Ø 85	Ø 94	Ø 136	Ø 175	Ø 213	Ø 254
B	Ø 99	Ø 109	Ø 164	Ø 219	Ø 249	Ø 299
C	Ø 31	Ø 38	Ø 70	Ø 88	Ø 140	Ø 170
D	Ø 72	Ø 78	Ø 113	Ø 135	Ø 176	Ø 210
E	M20 x 1.5	M24 x 2	M48 x 3	M64 x 4	M72 x 4	M90 x 6
F	2	2	5	5	5	5
G	1.5	1.5	2	3	3	3
H	30	35	50	70	70	80
I	Ø 8.5	Ø 8.5	Ø 16.5	Ø 26	Ø 26	Ø 26
L	68.5	73.5	101	128.5	143.5	168.5
Weight	1.1	1.4	5	11	16	26



TECHNISCHE MERKMALE

Werkstoff	Edelstahl 17-4 PH		
Nennlast (E max)	500 - 1000 - 2000 - 5000 - 10000 - 20000 - 30000 - 60000 - 100000 - 150000 - 200000 kg		
Kombinierter Fehler	$\leq \pm 0.05\%$		
Schutzart	IP68 (500 - 60000 kg), IP67 (100000 - 200000 kg)		
Empfindlichkeit	2 mV/V $\pm 0.3\%$	Eingangswiderstand	700 $\Omega \pm 20$
Temperatureffekt auf Null	0.005% $^{\circ}\text{C}$	Ausgangswiderstand	700 $\Omega \pm 5$
Temperatureffekt auf Vollausschlag	0.005% $^{\circ}\text{C}$	Nullausgleich	$\pm 1\%$
Temperaturausgleich	-20 $^{\circ}\text{C}$ / +70 $^{\circ}\text{C}$	Isolationswiderstand	>5000 M Ω
Betriebstemperaturbereich	-30 $^{\circ}\text{C}$ / +90 $^{\circ}\text{C}$	Grenzlast (% von Vollausschlag)	150%
Verformung bei Nennlast (nach 30 Minuten)	0.3%	Bruchlast (% von Vollausschlag)	300%
Maximal zulässige Speisespannung	15 V	Auslenkung bei Nennlast	0.3 mm

ELEKTRISCHER ANSCHLUSS

Kabellänge	5 m
Kabeldurchmesser	5 mm
Leiter	6 x 0.14 mm ²

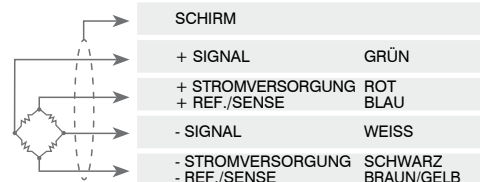

Technische Änderungen vorbehalten. Alle Angaben beschreiben unsere Produkte in allgemeiner Form und sind ohne Gewähr.